ЗАТВЕРДЖЕНО:
РІШЕННЯМ ЄДИНОГО УЧАСНИКА
ТОВ «ДРАЙВ ЛІЗИНГ»
№ 01/08/25 від 01.08.2025 року
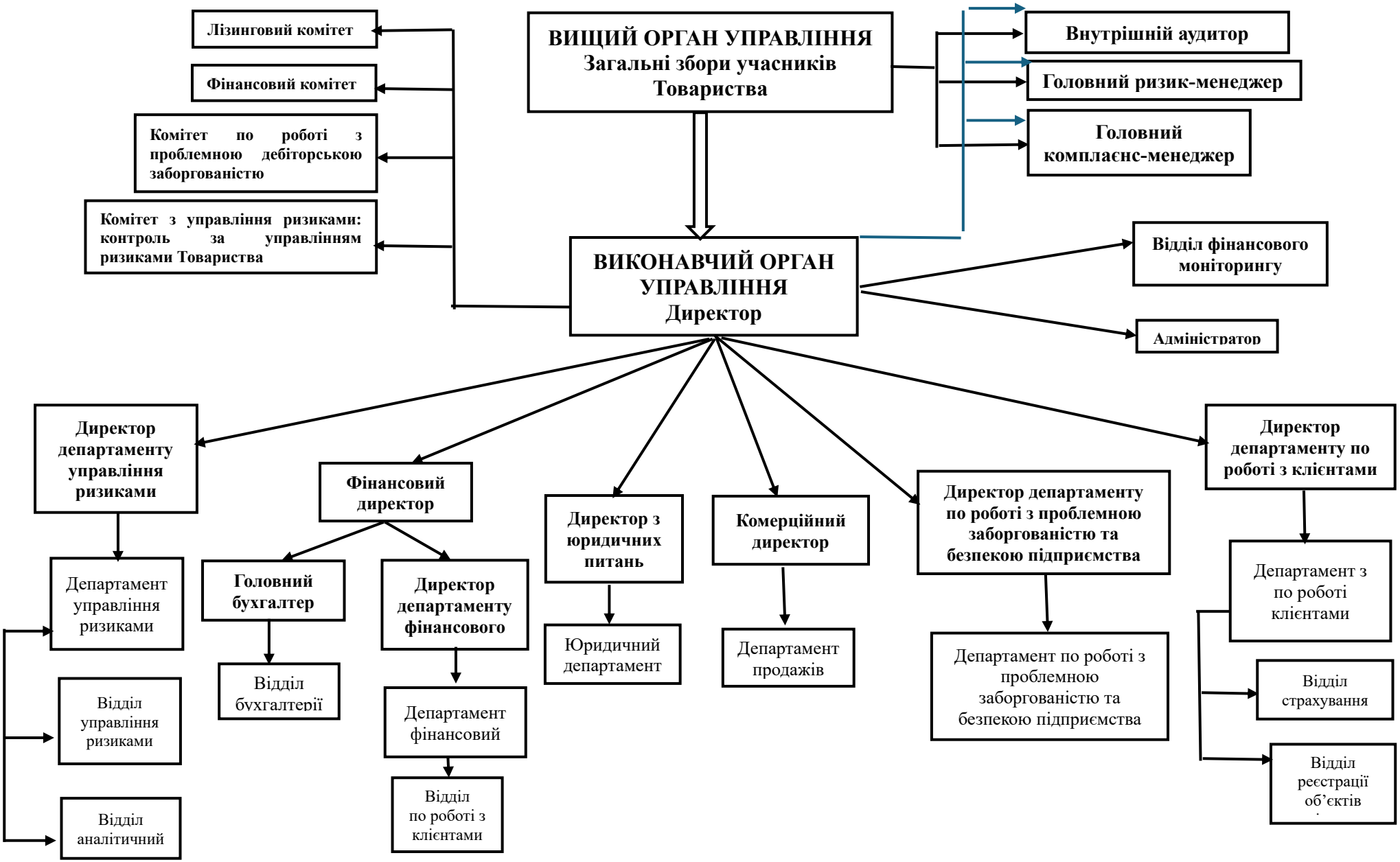
ОРГАНІЗАЦІЙНА СТРУКТУРА
Товариства з обмеженою відповідальністю «ДРАЙВ ЛІЗИНГ»